

Contabilidad Electrónica en SAP Business One



Elementos de Contabilidad

Es importante evaluar el hecho de que es responsable del contador general de la empresa según el código asignador de acuerdo con el SAT a través para los requisitos de mayor detalle de cuentas en SAP Business One.

Para simplificar la generación del archivo XML, con un requisito asignar el código asigna para a nivel cuenta activa en SAP Business One.

IJAM le recomendamos plantilla en SAT de la Transferencia para activar el plan de cuentas a partir de los requisitos de contabilidad electrónica en SAP Business One.

Código Asignador SAT

Código	Nombre
01	Activos
02	Capital
03	Proveedores
04	Clientes
05	Impuestos
06	Reservas
07	Reservas
08	Reservas
09	Reservas
10	Reservas
11	Reservas
12	Reservas
13	Reservas
14	Reservas
15	Reservas
16	Reservas
17	Reservas
18	Reservas
19	Reservas
20	Reservas
21	Reservas
22	Reservas
23	Reservas
24	Reservas
25	Reservas
26	Reservas
27	Reservas
28	Reservas
29	Reservas
30	Reservas
31	Reservas
32	Reservas
33	Reservas
34	Reservas
35	Reservas
36	Reservas
37	Reservas
38	Reservas
39	Reservas
40	Reservas
41	Reservas
42	Reservas
43	Reservas
44	Reservas
45	Reservas
46	Reservas
47	Reservas
48	Reservas
49	Reservas
50	Reservas
51	Reservas
52	Reservas
53	Reservas
54	Reservas
55	Reservas
56	Reservas
57	Reservas
58	Reservas
59	Reservas
60	Reservas
61	Reservas
62	Reservas
63	Reservas
64	Reservas
65	Reservas
66	Reservas
67	Reservas
68	Reservas
69	Reservas
70	Reservas
71	Reservas
72	Reservas
73	Reservas
74	Reservas
75	Reservas
76	Reservas
77	Reservas
78	Reservas
79	Reservas
80	Reservas
81	Reservas
82	Reservas
83	Reservas
84	Reservas
85	Reservas
86	Reservas
87	Reservas
88	Reservas
89	Reservas
90	Reservas
91	Reservas
92	Reservas
93	Reservas
94	Reservas
95	Reservas
96	Reservas
97	Reservas
98	Reservas
99	Reservas
00	Reservas

Responsabilidad de la solución

Es importante evaluar que sea válido en los requisitos para el SAT que se está desarrollando por cuenta propia con base a cuentas asignadas en SAP Business One y no en relación con la generación de XML.

La solución para proyectos generados por IJAM, a través de un punto de contacto con el cliente para el desarrollo de la solución.

Los clientes pueden recibir un soporte técnico y capacitación técnica especializada a través de IJAM.

Condiciones Comerciales

Clientes de Base Profesional IJAM
 El precio máximo de la solución es de \$10,000 USD por usuario de SAT para el primer año de implementación. El precio de soporte de SAT para manejar cambios es de \$1,000 USD por hora adicional.
 El soporte técnico especializado es de \$100 USD por hora adicional.

Clientes Estándar
 El precio máximo de la solución es de \$5,000 USD por usuario de SAT para el primer año de implementación.

Garantías

La solución es una solución de software que se ejecuta en un entorno de SAP Business One en el cliente.

La solución es una solución de software que se ejecuta en un entorno de SAP Business One en el cliente.

La solución es una solución de software que se ejecuta en un entorno de SAP Business One en el cliente.

Arquitectura

- Aspectos generales
- Interfaz Gráfica
- Instalación
- Otras Consideraciones

Instalación

1. Instalador de campos y configuración de SAP
2. Instalador de archivos de datos
3. Archivo de licencia

Exposiciones



Interfaz Gráfica

La interfaz gráfica de usuario se genera en formato XML que permite el acceso a los datos de la solución de contabilidad electrónica en SAP Business One.

- El cliente puede recibir el soporte técnico especializado a través de IJAM.
- La interfaz de configuración de la solución de contabilidad electrónica en SAP Business One.
- El cliente puede recibir el soporte técnico especializado a través de IJAM.
- El cliente puede recibir el soporte técnico especializado a través de IJAM.

Compras y facturas de clientes



Aspectos Generales

La solución de contabilidad electrónica en SAP Business One es una solución de software que se ejecuta en un entorno de SAP Business One.

La solución de contabilidad electrónica en SAP Business One es una solución de software que se ejecuta en un entorno de SAP Business One.

La solución de contabilidad electrónica en SAP Business One es una solución de software que se ejecuta en un entorno de SAP Business One.

?

Arquitectura

- Aspectos generales
- Interfaz Gráfica
- Instalación
- Otras Consideraciones

Aspectos Generales

Solución desarrollada por IJAM utiliza los criterios y estándares SDK recomendados por SAP para cualquier add-on que trabaja sobre SAP Business One

Sera compatible con las versiones 8.82 y 9.0

Los elementos principales:

- Tabla de Usuario (UDO) con los códigos agrupadores válidos publicados por el SAT.
- Campos de Usuarios (UDF) a nivel cuenta de mayor para asignar el código agrupador y naturaleza de la cuenta.

Interfaz Gráfica

A nivel SDK, se genera un formulario nuevo que permite al usuario seleccionar el período contable para exportar en la carpeta XML por default de SAP Business One:

- El plan de cuentas (validando la fecha activa de la cuenta)
- La Balanza de Comprobación (validando la fecha de contabilización de los movimientos)
- Pólizas Contables (Versión 2.0 Septiembre 2014)

Esquema General

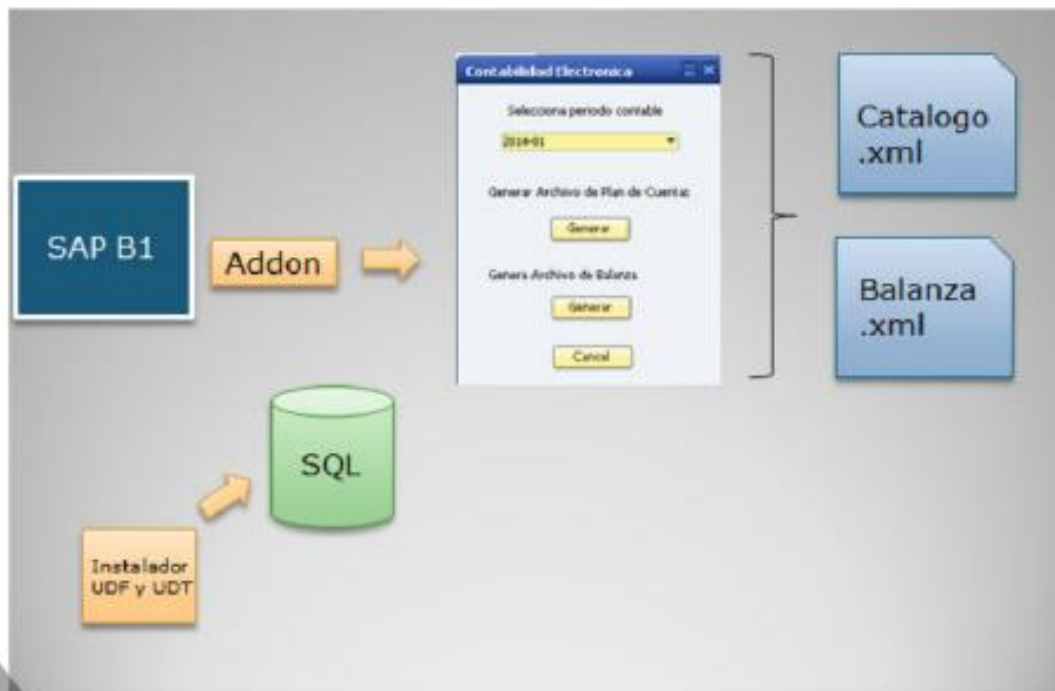

Campos y tablas de usuarios

The screenshot displays a financial software interface with the following components:

- Chart of Accounts:** A window titled "Chart of Accounts" showing a list of accounts under the heading "Activo". The selected account is "100-000-000 - ACTIVO CIRCULANTE".
- GL Account Details:** A panel on the left showing details for the selected account:
 - GL Account: 100-000-000
 - Name: JOSE RAUL RECARDO
 - External Code: (empty)
 - Currency: 33 Guatemal
 - Confidential:
 - Level: 5
- Table of Natural Accounts:** A window titled "TABLA DE CUENTAS NATURALES" containing a table with columns for Code, Name, and Naturaleza.
- Form Fields:** Two dropdown menus on the right side of the interface:
 - CE Codigo Agrupador: Caja
 - CE Naturaleza Cta: Deudora

#	Code	Nombre	Naturaleza
1	1.0	Caja	Deudora
2	10.1	Deposito y Pasivo Fijo A largo	Deudora
3	10.2	Pasivo Pagado por Anticipo	Deudora
4	10.3	Intereses pagados y Anticipados	Deudora
5	10.4	Otros pagos anticipados	Deudora
6	10.5	IVA a favor	Deudora
7	10.6	IVA a favor	Deudora
8	10.7	IVA a favor	Deudora
9	10.8	IVA a favor	Deudora
10	10.9	IVA a favor	Deudora
11	11.0	IVA a favor	Deudora
12	12.0	Otros intereses a favor	Deudora
13	13.1	Pagos provisionales de IIR	Deudora
14	14.1	Impuestos	Deudora
15	15.1	Otros en proceso	Deudora
16	16.1	IVA acreditable pagado	Deudora

Instalación

- 1) Instalador de campos y catálogos del SAT
- 2) Instalador de un addon
- 3) Archivo de licencia



Contabilidad Electrónica en Empresas -Pasos Básicos-

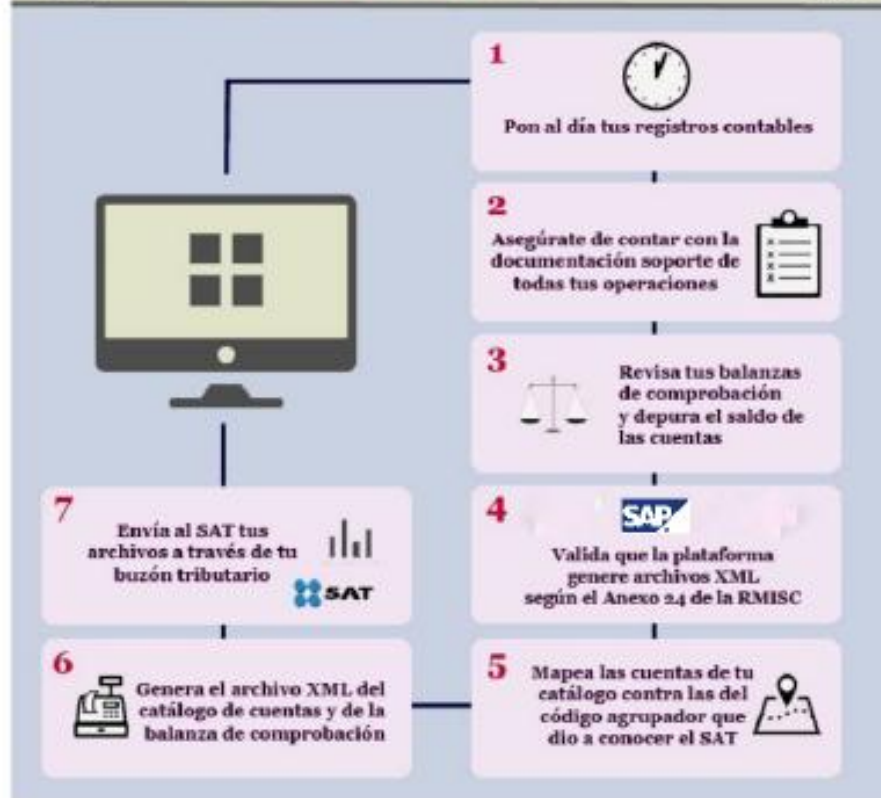

Elementos de Contabilidad

Es importante resaltar el hecho de que es responsabilidad del contador general de la empresa asignar el código agrupador descrito por el SAT a cada una de las cuentas de mayor del plan de cuentas en SAP Business One.

Para simplificar la generación del archivo XML solo se requiere **asignar el código agrupador a nivel cuenta activa** en SAP Business One.

IJAM ha desarrollado una plantilla en DTW (Data Transfer Workbench) para actualizar el plan de cuentas a partir de los campos de usuario y códigos agrupadores del SAT.

Responsabilidad de la solución

Es importante recordar que ésta solución es una iniciativa propia de IJAM que ha sido desarrollada por nuestro equipo con base a nuestra experiencia en SAP Business One y los estándares de programación de SAP.

La opción que presentará próximamente SAP México, a través de un parche o hot fix para cada versión, será la solución nativa.

Los clientes podrán decidir en cualquier momento si reemplazan nuestra solución por la solución formal de SAP.